

SchoolWise en mediatheekWise cliëntinstallatie

De Getdown installatie van Wise installeert de cliënt inclusief een dedicated Javaversie. Er is dus geen aparte Java installatie op de PC nodig, maar het kan wel (bijvoorbeeld omdat andere programma's Java gebruiken). Na de installatie worden de updates van de cliënt automatisch opgehaald.

- Haal het installatieprogramma op via: http://www.bicat.com/dbos/hw_probiblio1
- Start het programma, door 'Uitvoeren' te kiezen. Als er een foutmelding verschijnt, kies dan voor 'Opslaan als'. Sla het installatiebestand op in bijvoorbeeld de map 'Downloads' op de computer.

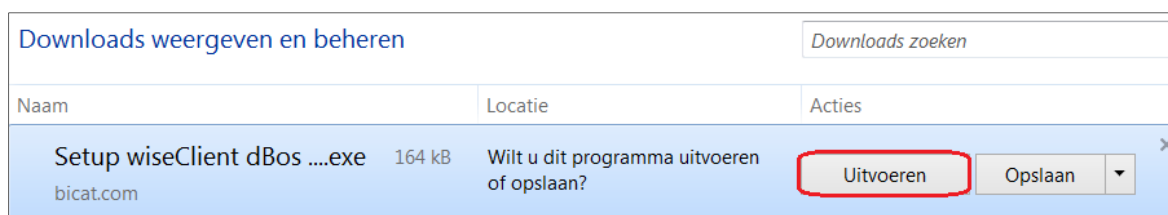

- Mogelijk zijn beheerdersrechten vereist – neem contact op met uw systeembeheerder



- De installatiewizard start direct. Als dit niet het geval is, zoek dan het installatieprogramma op de computer en open dit.
- Volg de stappen in de installatiewizard:

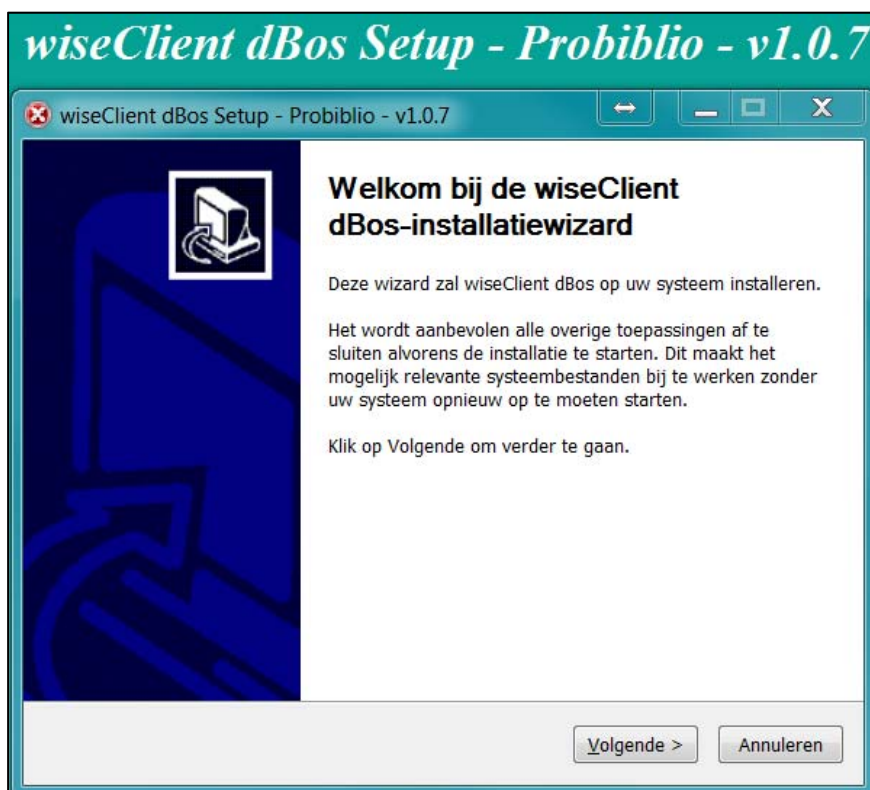

- De eerste vraag is in welke map de client geplaatst mag worden. Standaard is dit c:\bng\
Installeer bij voorkeur in de voorgestelde map C:\bng\

Informatie voor systeembeheerders:

De gekozen map moet in elk geval een map zijn waar de gebruiker schrijfrechten heeft.

Deze map zal door Getdown gebruikt worden om de cliënt in te downloaden. De cliënt zal deze map ook gebruiken om de werkbestanden in op te slaan.

Als gekozen wordt voor een servermap, dan dient dit wel een lokale server te zijn. Anders moet de cliënt steeds over een WAN-lijn naar de opslag, wat de performance erg negatief zal beïnvloeden.

- Kies nu de juiste installatie op basis van onderstaande verdeling:

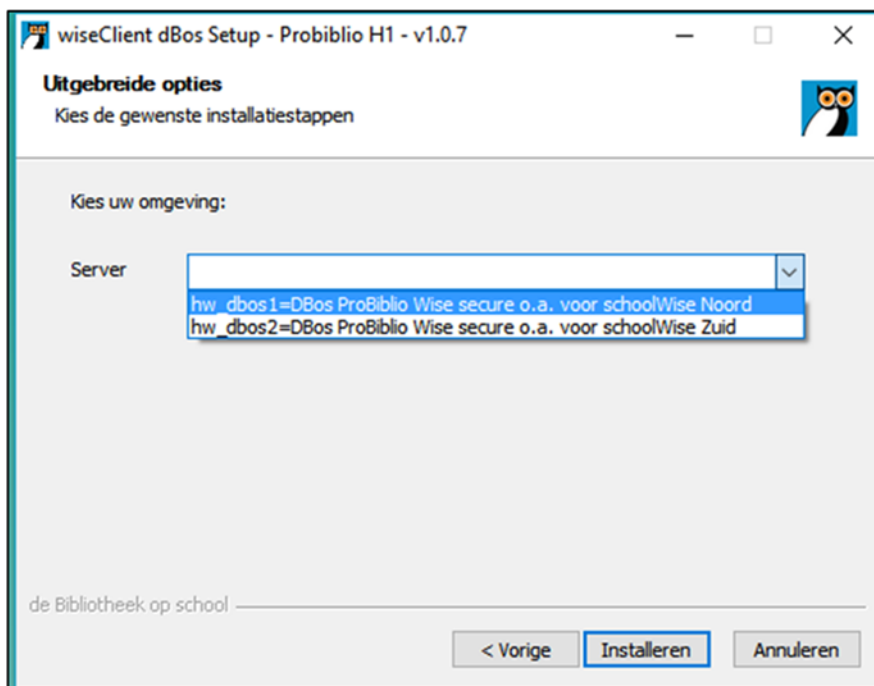

Kies hw_dbos1=DBos Probiblio Wise secure o.a. voor schoolWise Noord voor scholen aangesloten bij de volgende bibliotheken:

- Bibliotheek Gooi en meer
- Bibliotheek Huizen Laren Blaricum
- Bibliotheek Hilversum
- St. Westfriese Bibliotheken
- Bibliotheek Waterland
- Bibliotheek Bollenstreek
- Bibliotheek Rijn en Venen
- Bibliotheek Aan de Vliet
- Bibliotheek Kennemerwaard
- Bibliotheek Heiloo
- Bibliotheek Langedijk
- Bibliotheek Velsen

Kies hw_dbos2=DBos Probiblio Wise secure o.a. voor schoolWise Zuid voor scholen aangesloten bij de volgende bibliotheken:

- Bibliotheek Schiedam
- Bibliotheek AanZet
- Bibliotheek Hoeksche Waard
- Bibliotheek Maassluis | Midden -Delfland
- Bibliotheek Zuid-Hollandse Delta
- Bibliotheek Oostland
- Bibliotheek Spijkenisse – De Boekenberg
- Bibliotheek Aan den IJssel
- Bibliotheek Zoetermeer
- Bibliotheek De Groene Venen

- Het installeren kan (eenmalig) even duren

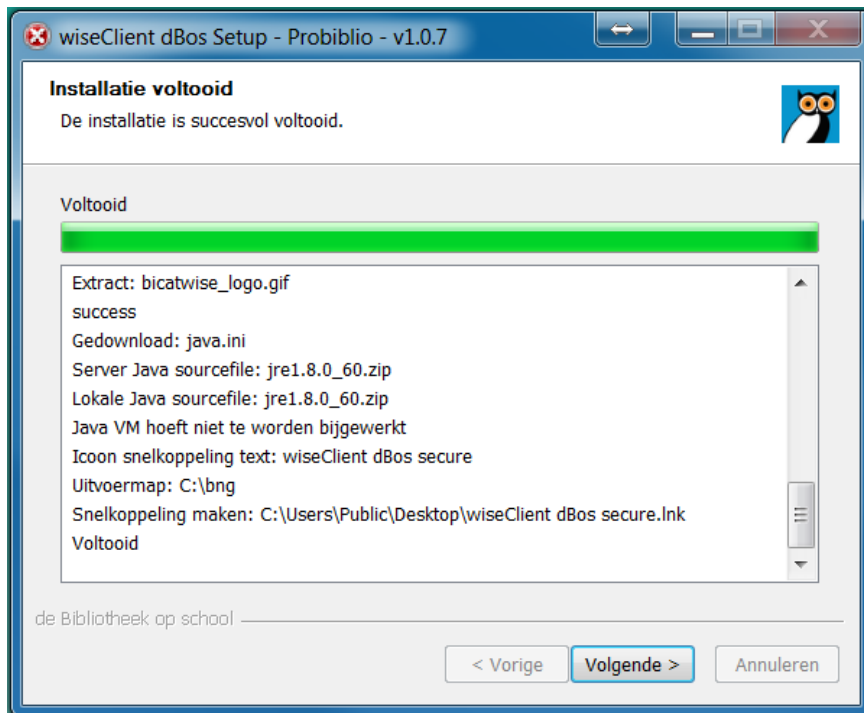

- Klik op Voltoeien

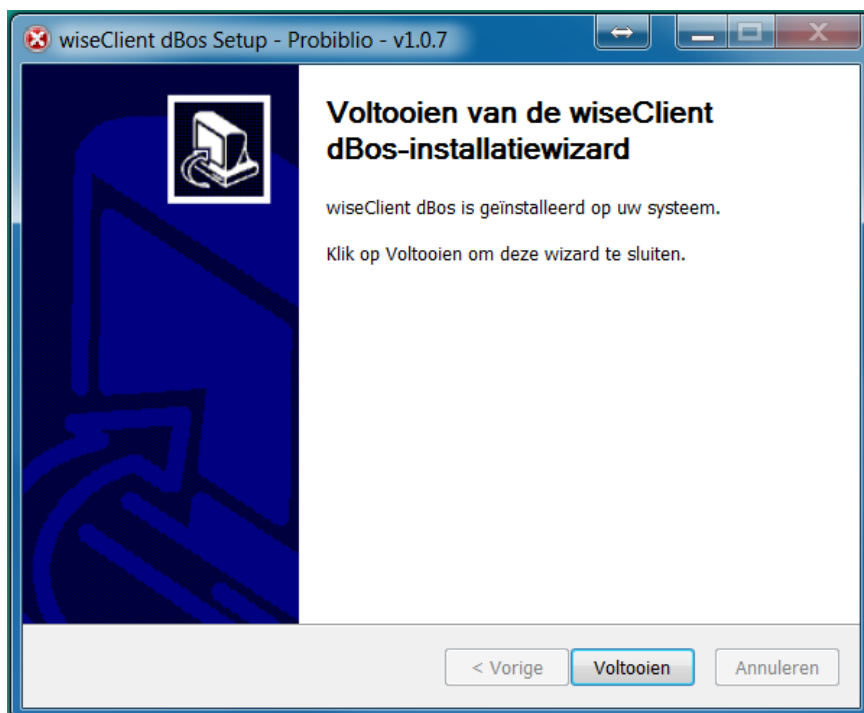

- Start nu de cliënt met de op het bureaublad aangemaakte snelkoppeling. Als er nog geen snelkoppeling op het bureaublad staat, volg dan de stappen 'Snelkoppeling toevoegen' hieronder.

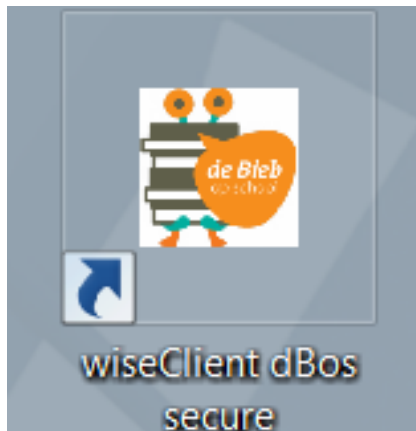

- De bestanden van de nieuwste versie worden opgehaald en geplaatst:

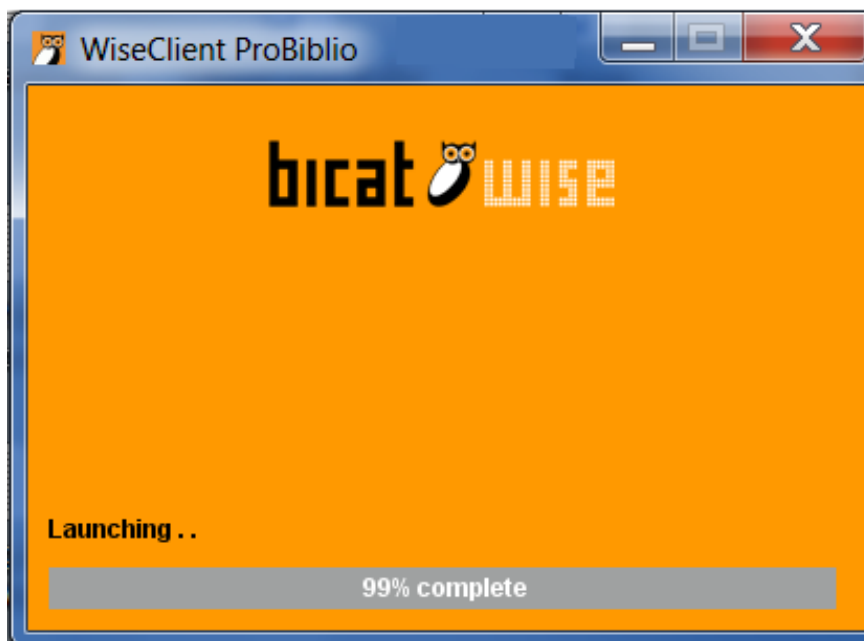

Bij iedere start wordt er gekeken of er updates zijn, waarna deze worden geïnstalleerd.

Snelkoppeling toevoegen

- Plaats een snelkoppeling op het bureaublad: klik met de rechtermuisknop op het bureaublad. Kies voor 'nieuw' en 'snelkoppeling'.
- Zoek de locatie van de snelkoppeling op, dit is C:bng/secure.cmd

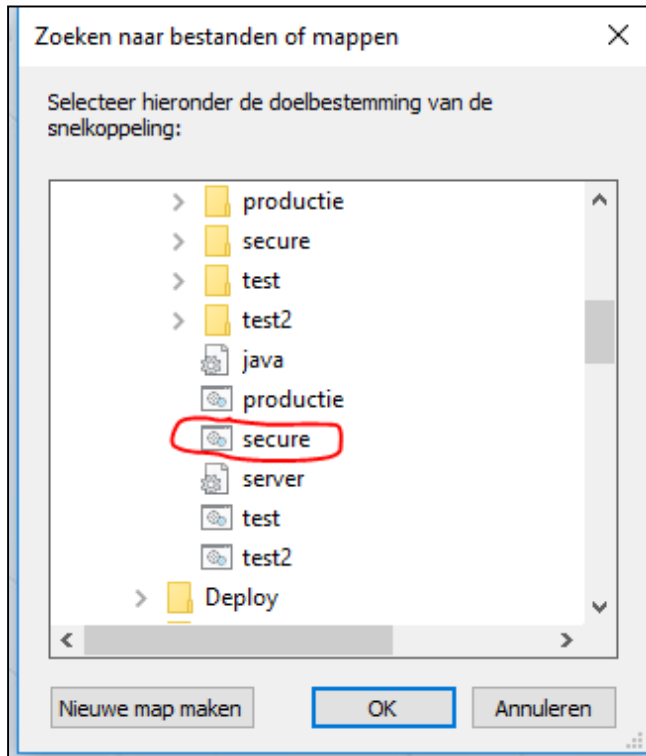

- De snelkoppeling heeft niet meteen het goede icoontje. Via de eigenschappen van de snelkoppeling, op tabblad 'Snelkoppeling' via de knop 'Ander pictogram' kun je uit de map C:bng/icons het icoontje 'icon_dbos' uitkiezen. Het bureaubladicoontje kan ook worden gedownload via de schoolWise servicepagina.
- Start nu de client met de gemaakte snelkoppeling.