

Handleiding IBL-V exemplaar verwerken

Hoe verwerk ik – als ontvangende bibliotheek – een aangevraagd IBL- exemplaar?

- A. Ontvangen
- B. Uitlenen
- C. Terugsturen

A. IBL-V Ontvangen

Het is mogelijk een Via-vestiging te laten instellen. In dat geval zal het landelijk en provinciaal transport naar de Via-vestiging worden verstuurd. Na verwerking kunnen de exemplaren dan verder worden gestuurd.

1. Ga naar Balie – Innemen – Externe IBL-V exemplaren innemen

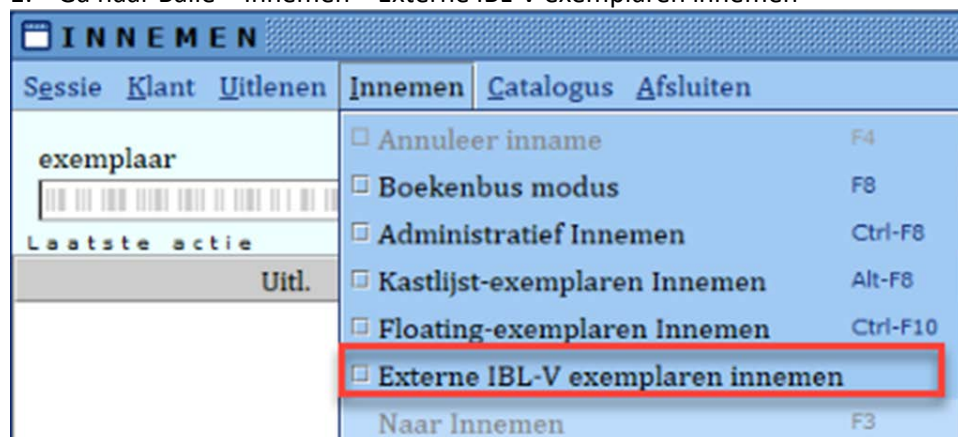

2. Speciale IBL-V Modus start op met afwijkend scanveld

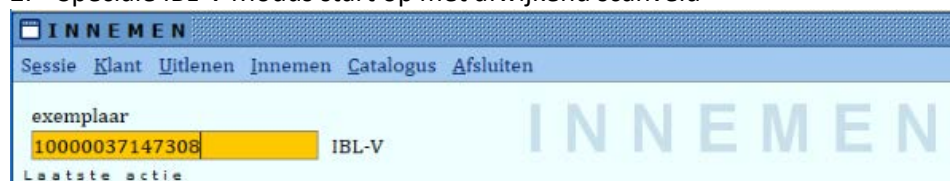

3. Neem de IBL-V exemplaren in. Dit kan via RFID of de barcode van het exemplaar

- 4. a) Het exemplaarnummer is niet bekend in het Wise bibliotheekstelsysteem
 - Het boek kan direct worden uitgeleend aan de klant
 - Indien een RFID label aanwezig is kan dit ook via Zelfservice

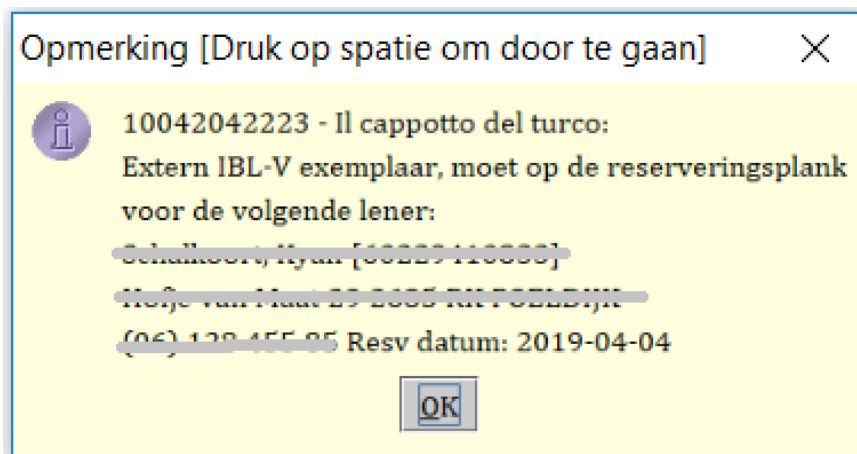

4. b) Het exemplaarnummer is **wel** bekend in het Wise bibliotheekstelsysteem
- Het exemplaar kan met dit nummer niet worden uitgeleend
 - Er wordt een bon geprint met een tijdelijk exemplaarnummer
 - Dit nummer moet worden gebruikt tijdens het uitlenen aan de klant

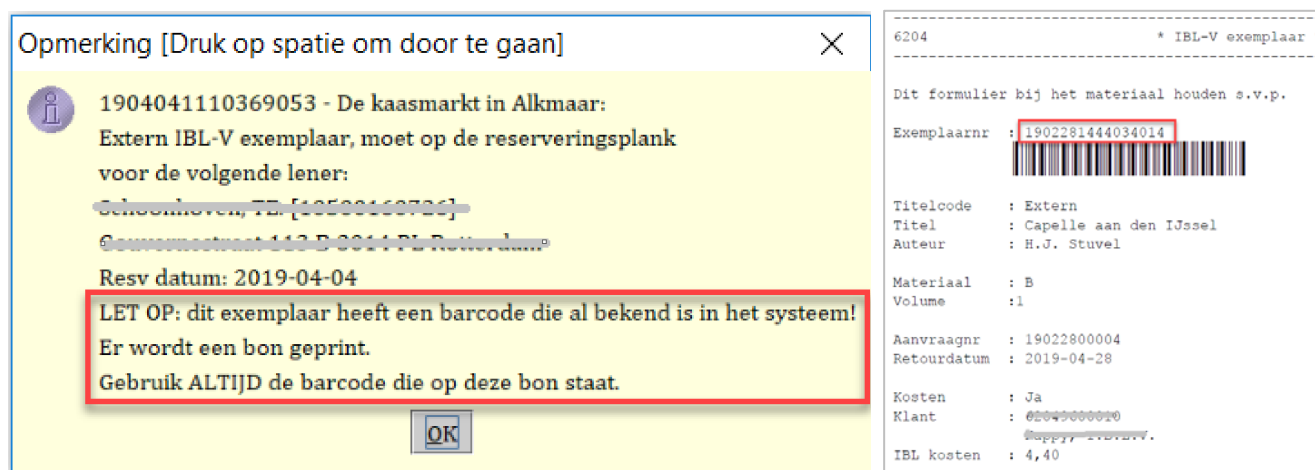

5. De klant krijgt een ophaalbericht via de mail.

LET OP! Wanneer *niet* in IBL-V-modus wordt ingenomen en er is sprake van een dubbel exemplaarnummer, dan zal Wise dit *niet* herkennen. In dat geval wordt het exemplaar ingenomen dat al bekend is in het Wise bibliotheekstelsysteem!

Melding wanneer IBL-V inname niet wordt gebruikt:

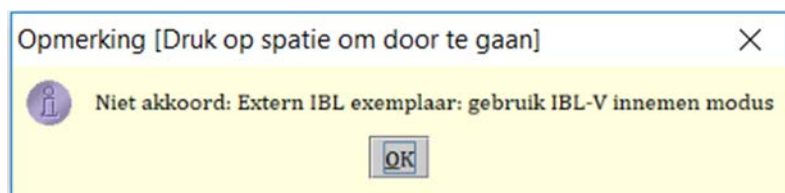

B. IBL-V - Uitlenen aan de klant

1. Klant leent IBL-V direct vanaf reserveringsplank via Zelfservice
2. Klant leent IBL-V bij de balie via exemplaarnummer op het materiaal
3. Klant leent IBL-V bij de balie met Bon met Tijdelijk Exemplaarnummer

C. IBL-V – inname na uitlening

1. Neem IBL-V exemplaar in met eigen exemplaarnummer
2. Retourbon wordt geprint (is gelijk aan transportbon)



3. Neem IBL-V exemplaar in met tijdelijk exemplaarnummer
4. Tijdelijk exemplaar wordt afgeschreven

exemplaar							In deze sessie	
Uitl.	Inl.	Titel/auteur	Mat	Status	Bt/Lg	Opmerking	Wisselcollectie	
28-02-2019	11-04-2019	Capelle aan den IJssel	Boeken	Ingenomen	0,00	NB: Tijdelijk exemplaar wordt afgeschreven		

5. Stop IBL-V exemplaar en bon in Zip-envelop in het blauwe krat.

Let op! Wanneer er een tijdelijk exemplaarnummer is aangemaakt voor het IBL-exemplaar, maar de IBL-bon is zoek en het exemplaarnummer van het exemplaar zelf wordt ingenomen, dan zal het exemplaar worden ingenomen dat bekend is in het Wise bibliotheekstelsel, i.p.v. het IBL-exemplaar.