

Barcodefont installeren

De fonts moeten (eenmalig) worden geïnstalleerd op iedere pc waarop de schoolWise-client wordt gebruikt. Mogelijk zijn administratorrechten op de pc nodig om fonts te kunnen installeren.

Het barcodefont is nodig voor de barcodes op de scanlijsten en exemplaaretiketten.

Ga naar 'Vestigingsbeheer' > 'Werkplekbeheer' > 'Configuratie' > tabblad 'Voorkeuren':

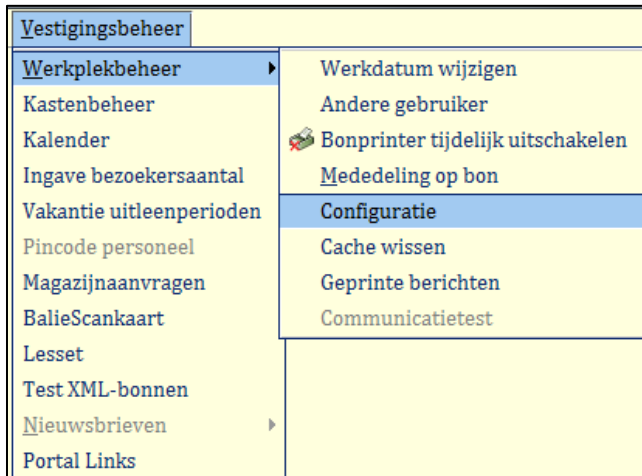

Klik op 'Installeren' naast de knop Fonts – ophalen van de server.

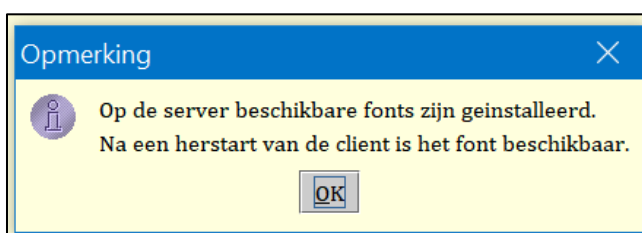
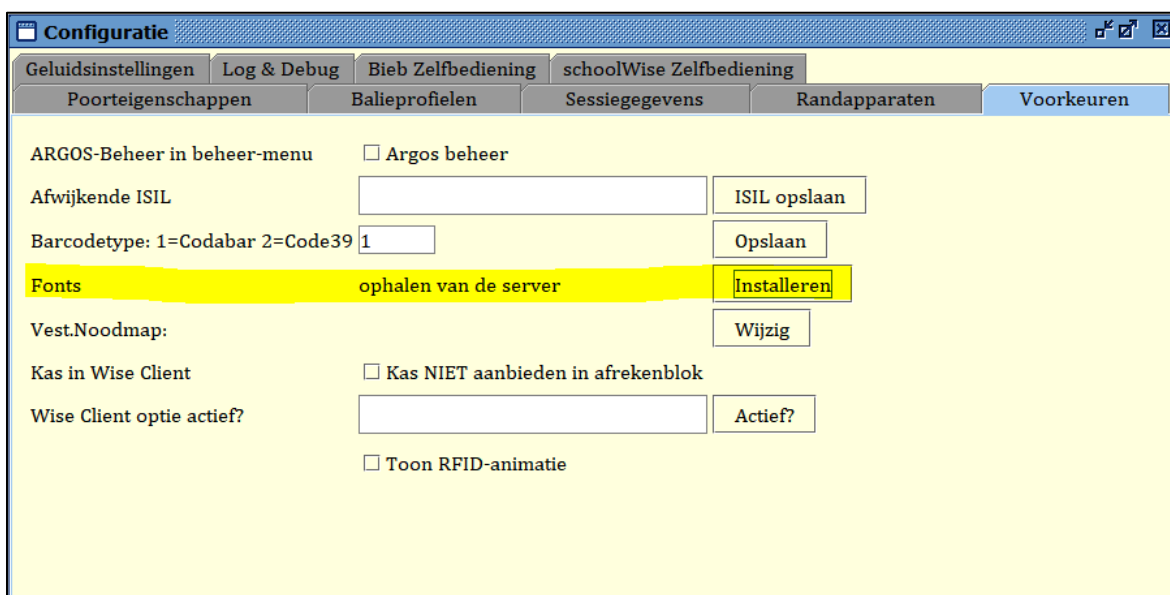

De installatie is gelukt, start de client opnieuw op.

Het is mogelijk dat het installeren van de fonts niet direct werkt en de volgende melding verschijnt:

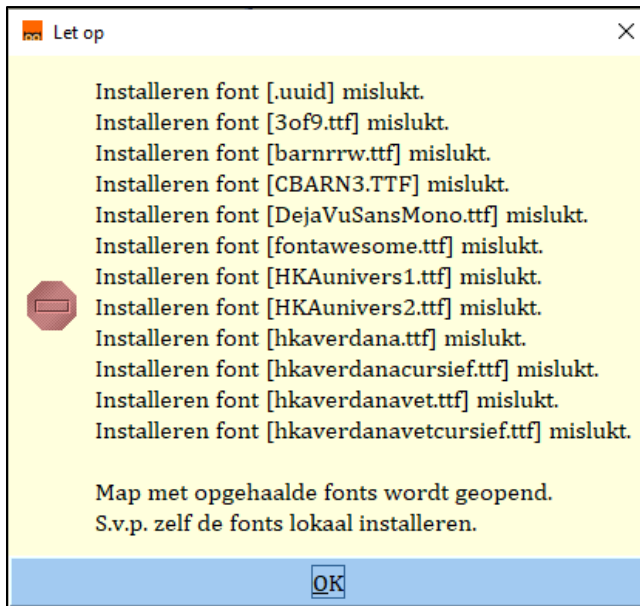

Klik op OK – de inhoud van de map FONT komt nu in beeld.

Naam	Gewijzigd op	Type	Grootte
.uuid	16-1-2020 12:05	UUID-bestand	1 kB
3of9.ttf	16-1-2020 12:05	TrueType-lettertypeb...	16 kB
barnrrw.ttf	16-1-2020 12:05	TrueType-lettertypeb...	6 kB
CBARN3.TTF	16-1-2020 12:05	TrueType-lettertypeb...	5 kB
DejaVuSansMono.ttf	16-1-2020 12:05	TrueType-lettertypeb...	326 kB
fontawesome.ttf	16-1-2020 12:05	TrueType-lettertypeb...	150 kB
HKAunivers1.ttf	16-1-2020 12:05	TrueType-lettertypeb...	79 kB
HKAunivers2.ttf	16-1-2020 12:05	TrueType-lettertypeb...	79 kB
hkaverdana.ttf	16-1-2020 12:05	TrueType-lettertypeb...	184 kB
hkaverdanacursief.ttf	16-1-2020 12:05	TrueType-lettertypeb...	174 kB
hkaverdanavet.ttf	16-1-2020 12:05	TrueType-lettertypeb...	153 kB
hkaverdanavetcursief.ttf	16-1-2020 12:05	TrueType-lettertypeb...	173 kB

Selecteer alle fonts (niet .uuid) en klik rechts op de selectie.

Kies voor **“Installeren voor alle gebruikers”** indien deze optie wordt aangeboden.

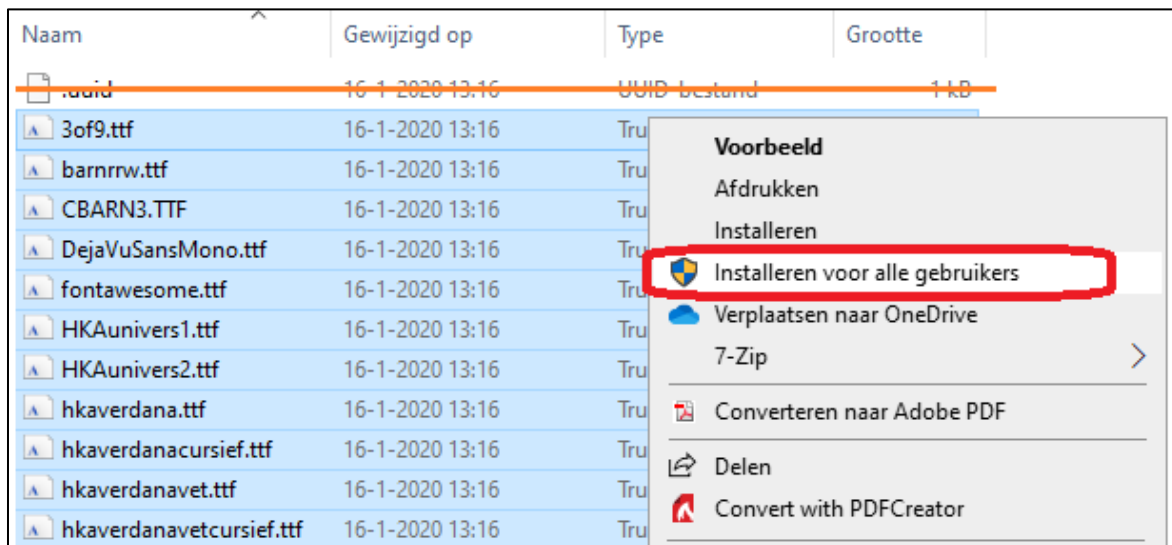

Of voor **“Installeren”** als dit de enige optie is.

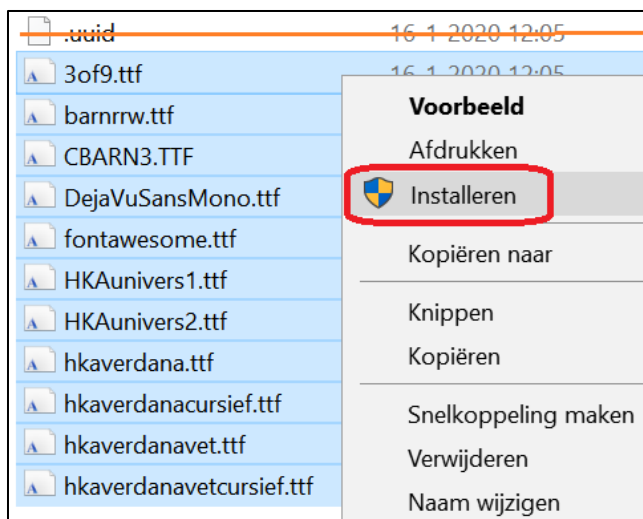

Mogelijk zijn administratorrechten nodig om fonts te kunnen installeren.

Start de client opnieuw op als de installatie voltooid is.